中華電信

Windows Mail 設定說明

版本　1.1

更新日期　2015 年 09 月 01 日

目　錄

第一章　利用 Windows Mail 來收發 hiBox 電子信箱的信件(POP3) 1

第二章　利用 Windows Mail 來收發 hiBox 電子信箱的信件(IMAP) 5

第一章　利用 Windows Mail 來收發 hiBox 電子信箱的信件 (POP3)

說明：

若您在 hiBox 信箱上的郵件已經快超過您所申請的容量上限時，而那些郵件又都是一些重要資料不能刪除，此時只需將 hiBox 信箱上的郵件下載回自己的電腦上備份，或您習慣使用電子郵件軟體收發 Email，以下介紹 Windows Mail 電子郵件軟體收發 hiBox 信箱的設定方式 。

若您已經設定過其它郵件信箱帳號，現在要設定第二組以上的郵件信箱帳號，請參考以下設定。

1. 開啟 Windows Live Mail ，點選上方功能表的「帳戶」，然後點選「電子郵件」。

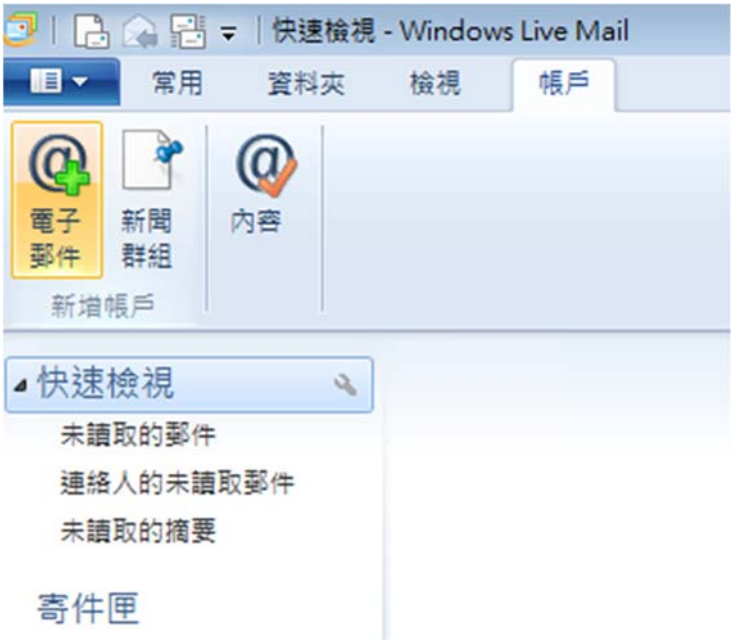

2. 出現新增電子郵件帳戶設定視窗，

「電子郵件地址」：請填入您的 hiBox 郵件地址；

「密碼」：請填入您當初核發之密碼

「您傳送郵件的顯示名稱」：請填入合適的代稱，例如：hiBox3

請勾選「手動設定伺服器設定」

選擇「下一步」。

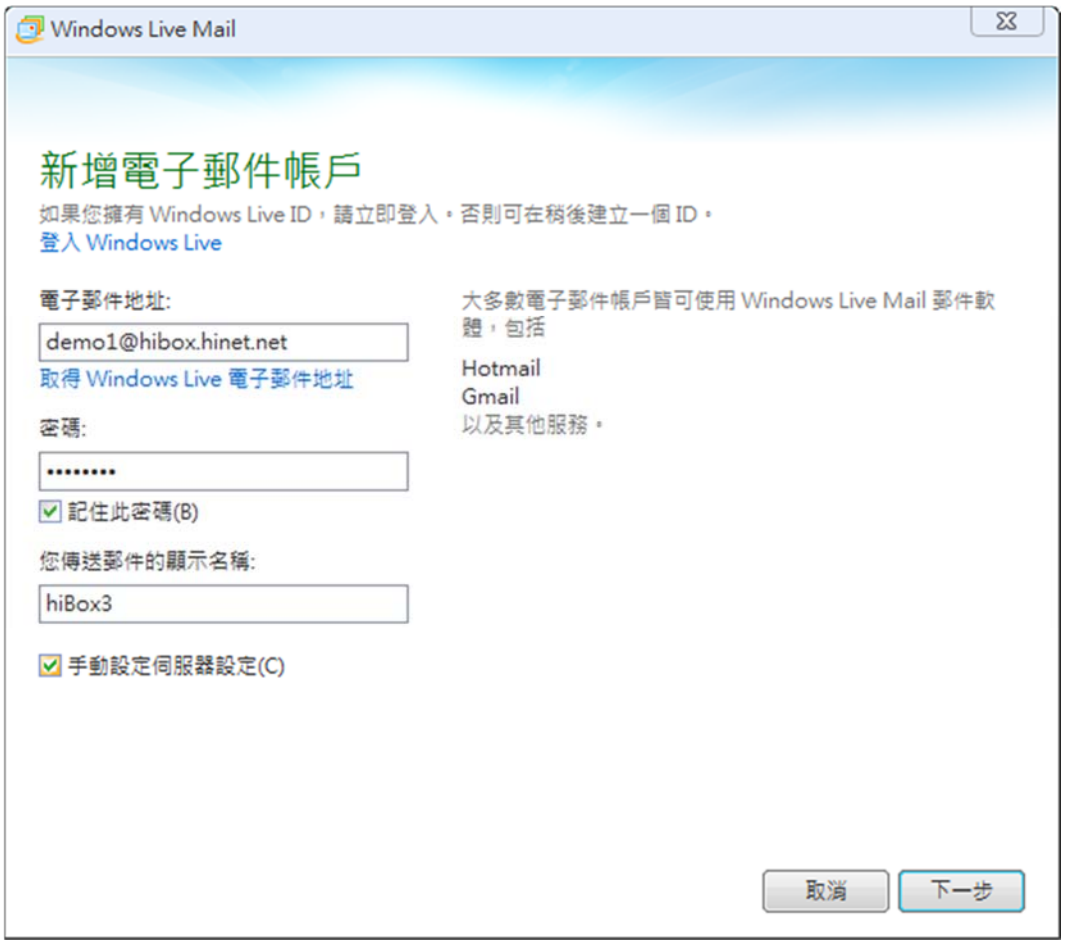

3. 出現「設定伺服器設定」視窗。

「內送郵件伺服器類型」：請選擇「POP」。

「伺服器位址」：請填寫 pop.hibox.biz。

「需要安全連線(SSL)」欄，打勾。

「登入使用者名稱」：請填入您在 hiBox 的完整 Email 地址。

「外寄郵件伺服器位址」： 請填寫 smtp.hibox.biz。

「需要驗證」欄，打勾，按「下一步」。

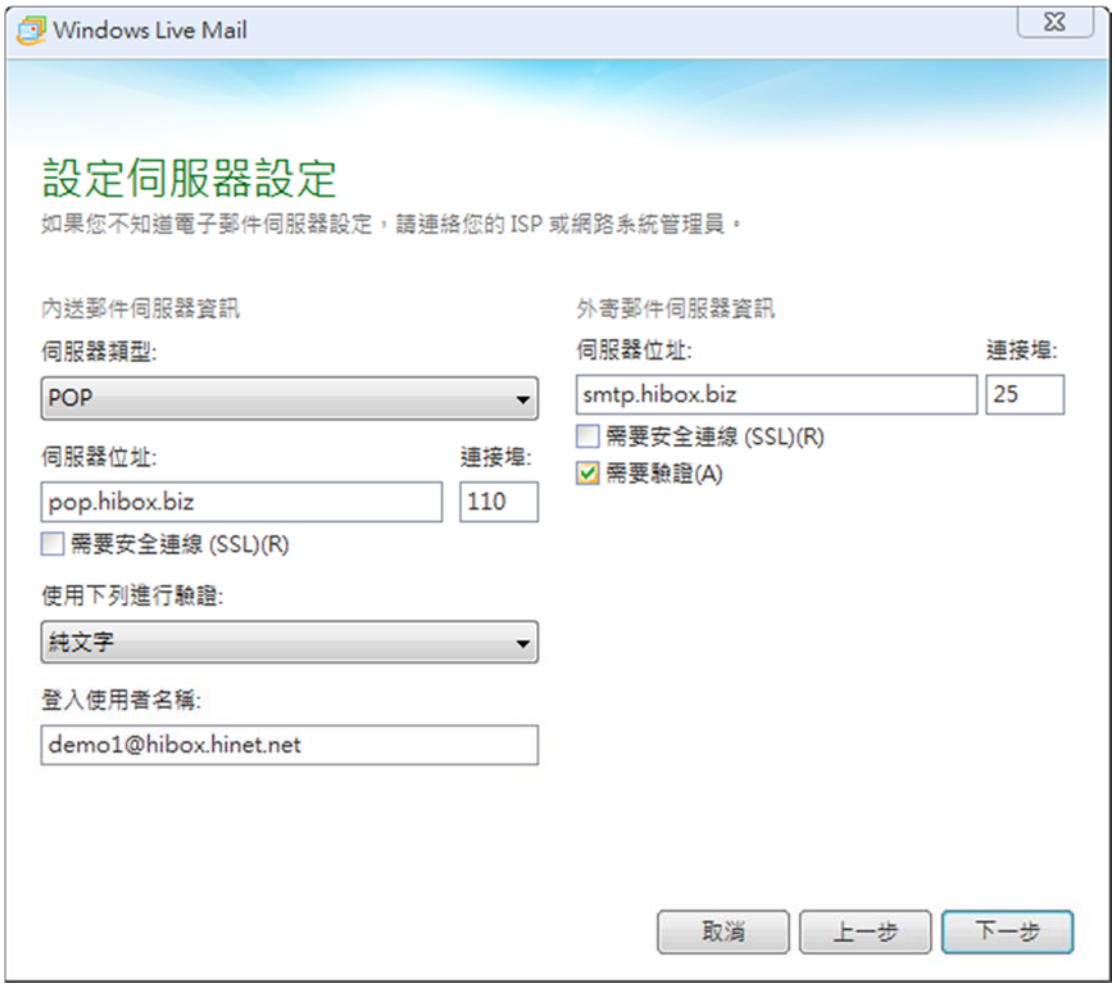

4. 按「完成」，即完成 hiBox 帳戶設定。

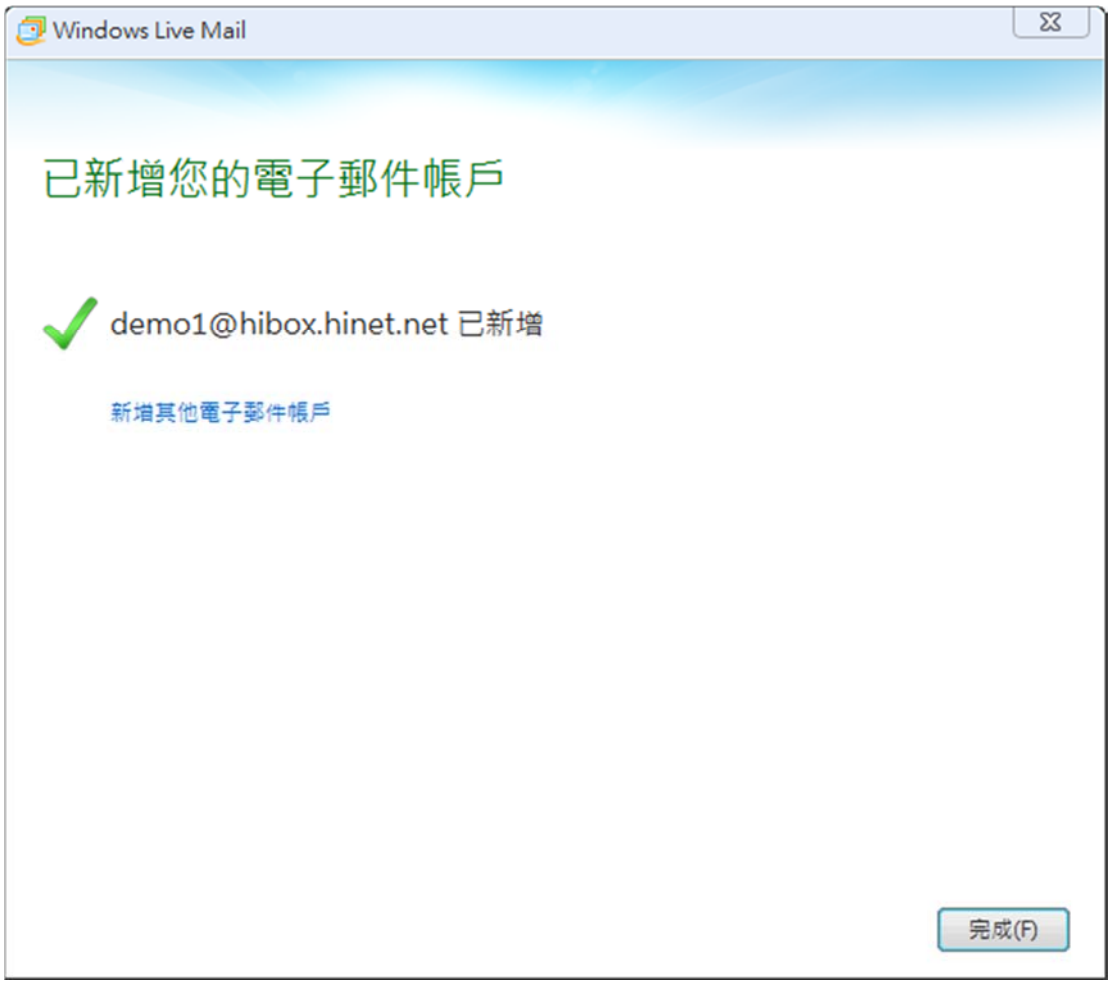

第二章　利用 Windows Mail 來收發 hiBox 電子信箱的信件 (IMAP)

說明：

若您在 hiBox 信箱上的郵件已經快超過您所申請的容量上限時，而那些郵件又都是一些重要資料不能刪除，此時只需將 hiBox 信箱上的郵件下載回自己的電腦上備份，或您習慣使用電子郵件軟體收發 Email，以下介紹 Windows Mail 電子郵件軟體收發 hiBox 信箱的設定方式 。

若您已經設定過其它郵件信箱帳號，現在要設定第二組以上的郵件信箱帳號，請參考以下設定。

1. 開啟 Windows Live Mail ，點選上方功能表的「帳戶」，然後點選「電子郵件」。

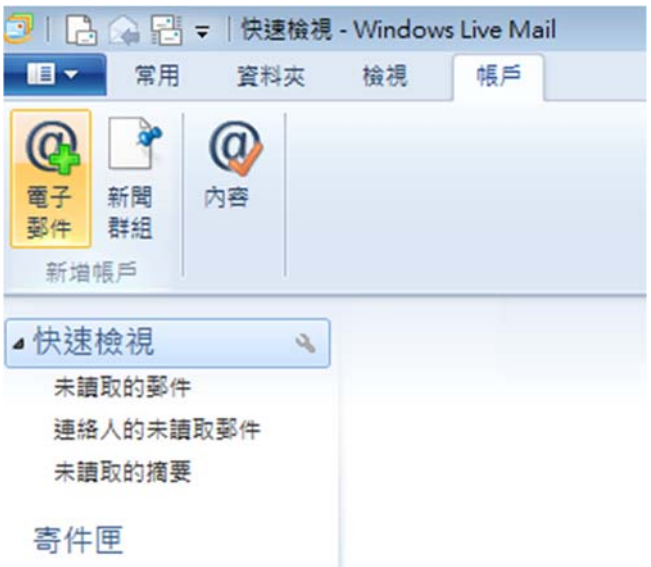

2. 出現新增電子郵件帳戶設定視窗，

「電子郵件地址」：請填入您的 hiBox 郵件地址；

「密碼」：請填入您當初核發之密碼

「您傳送郵件的顯示名稱」：請填入合適的代稱，例如：hiBox3

請勾選「手動設定伺服器設定」

選擇「下一步」。

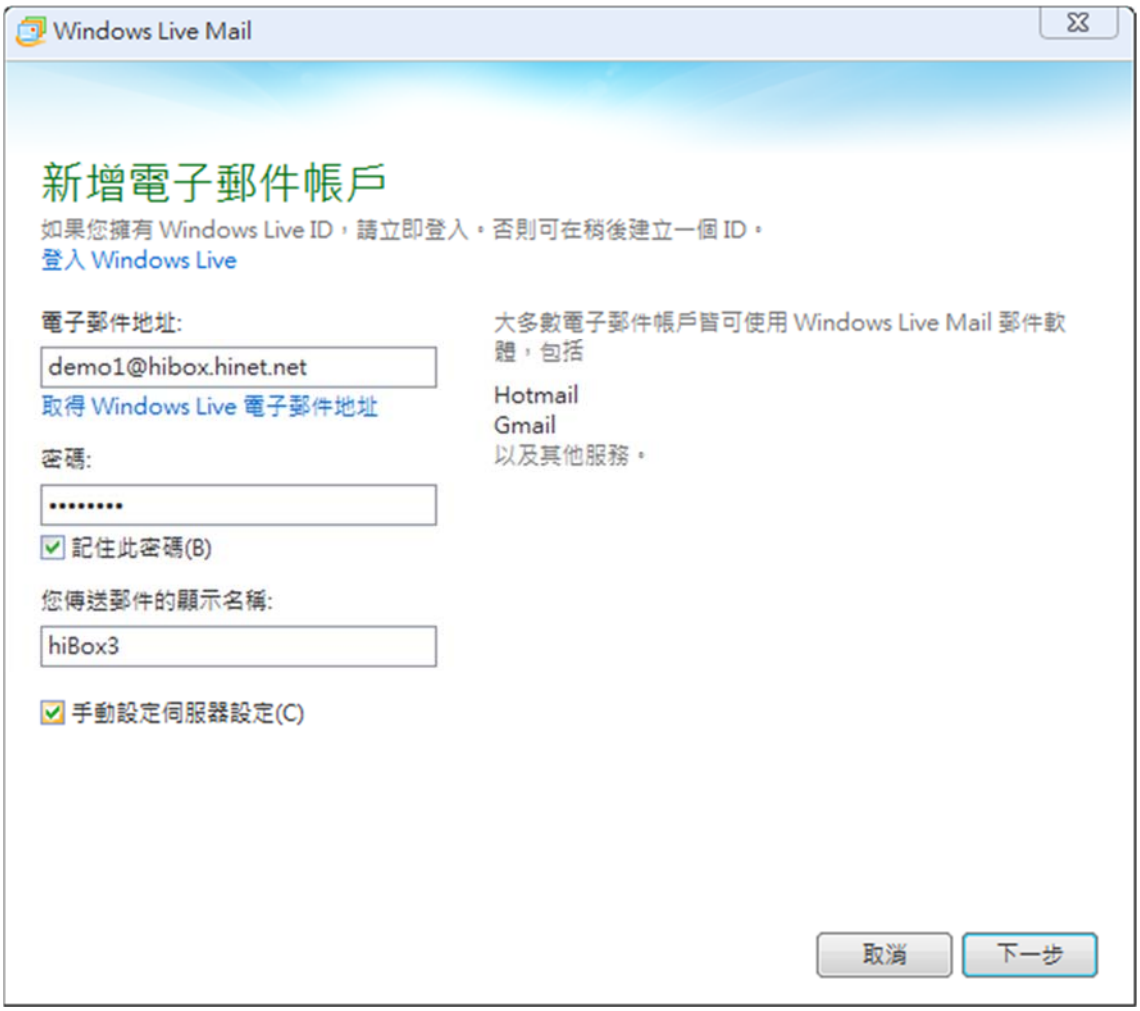

3. 出現「設定伺服器設定」視窗。

「內送郵件伺服器類型」：請選擇「IMAP」。

「伺服器位址」：請填寫 imap.hibox.biz。

「需要安全連線(SSL)」欄，打勾。

「登入使用者名稱」：請填入您在 hiBox 的完整 Email 地址。

「外寄郵件伺服器位址」： 請填寫 smtp.hibox.biz。

「需要驗證」欄，打勾，按「下一步」。

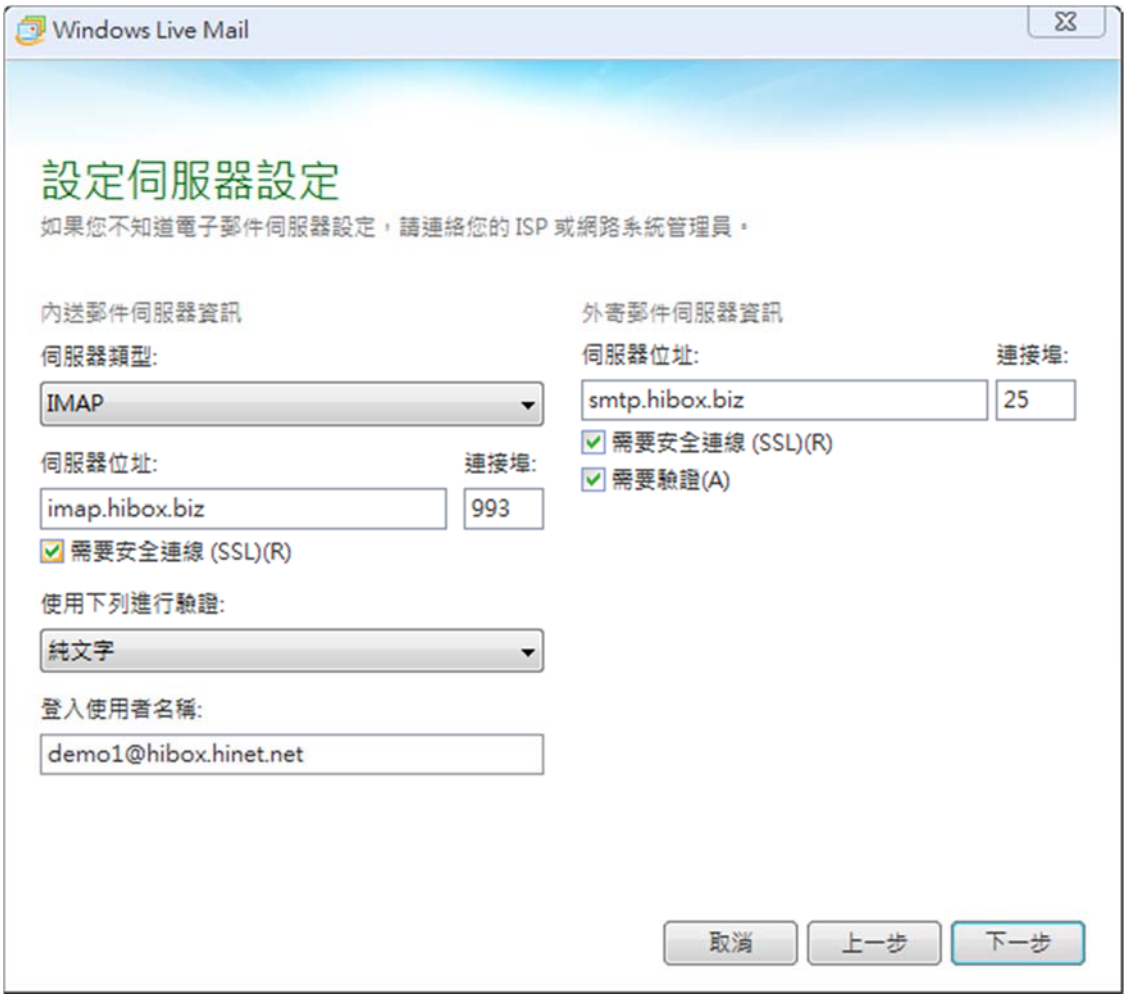
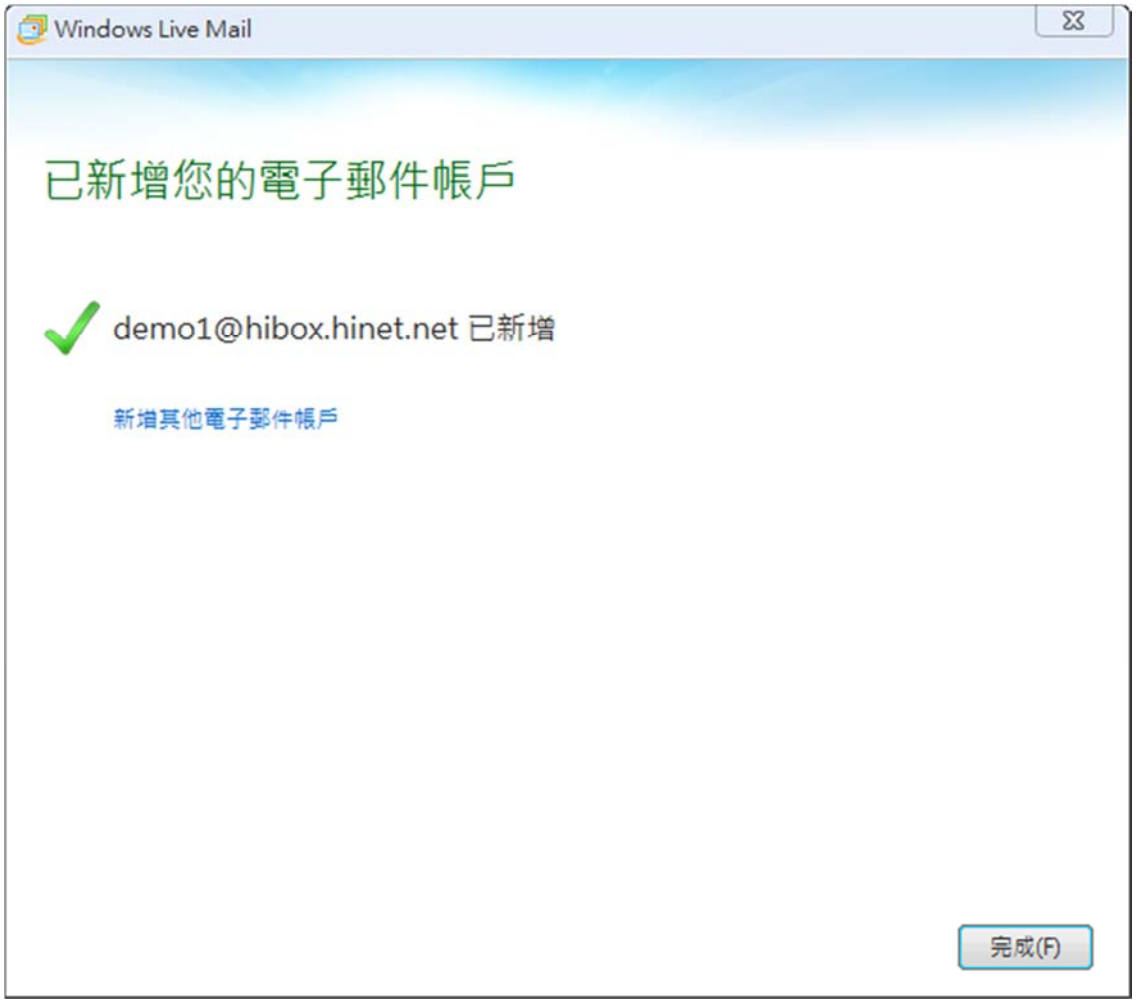
4. 按「完成」，即完成 hiBox 帳戶設定。